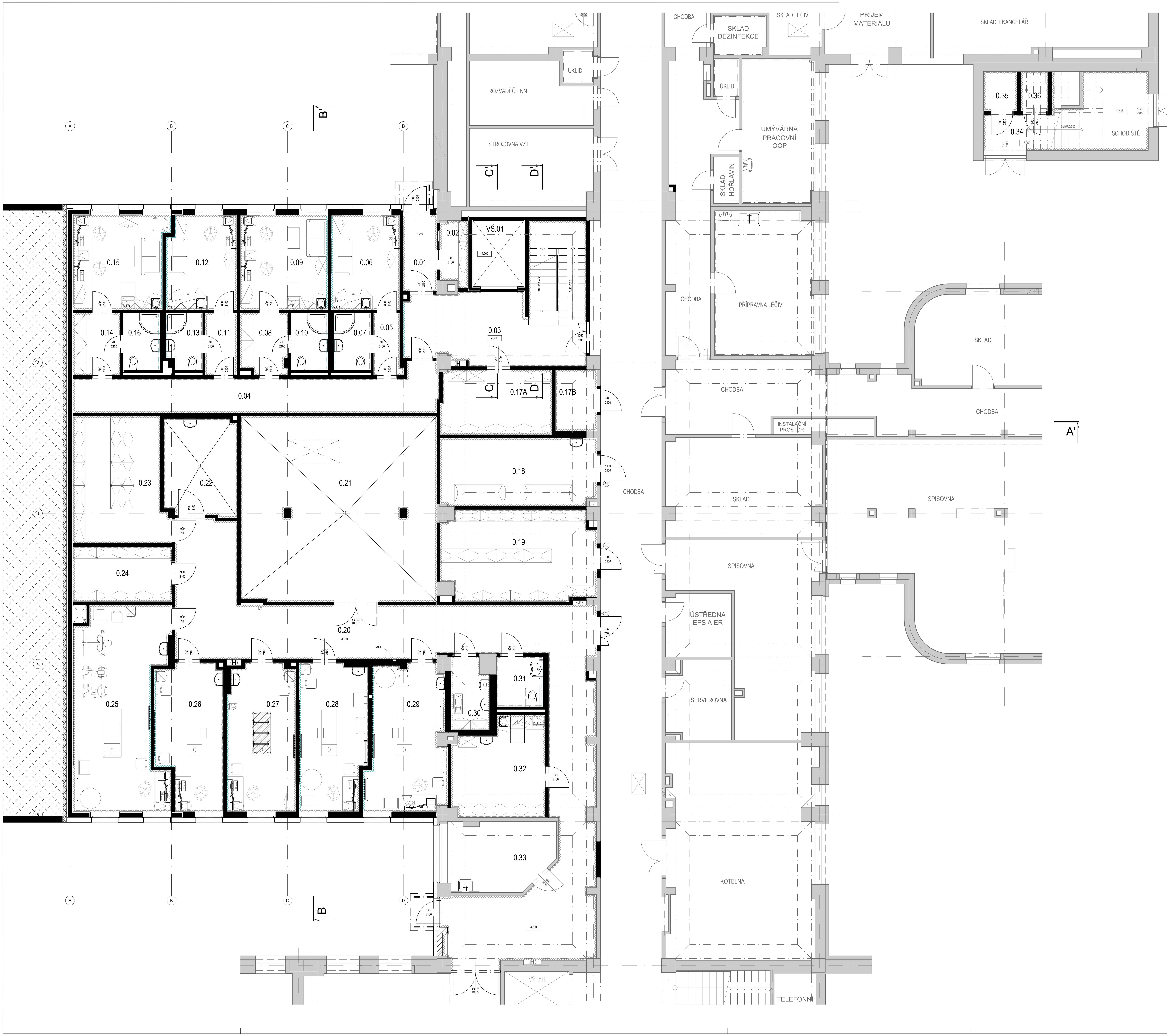

LEGENDA MÍSTNOSTÍ 1. PP

ČÍSLO	ÚČEL MÍSTNOSTI	PLOCHA (m²)	VÝŠKA (m)	PODLAHA – POVRCHOVÁ ÚPRAVA	ODKAZ	STĚNY – POVRCHOVÁ ÚPRAVA	ODKAZ	STROP – POVRCHOVÁ ÚPRAVA	ODKAZ
0.01	ZÁDVEŘÍ	5,07	2,50	VINYL HOMOGENNÍ, VČETNĚ SOKLU V=100mm	P1	SÁDROVÁ OMÍTKA/SDK, OTĚRUVZD. DISP. NÁTĚR		KAZET. MINER. PODHLED PRO SUCHÉ PROSTORY	PH1
0.02	SKLAD	3,28	2,30	VINYL HOMOGENNÍ, VČETNĚ SOKLU V=100mm	P5	SÁDROVÁ OMÍTKA/SDK, OTĚRUVZD. DISP. NÁTĚR		KAZET. MINER. PODHLED PRO SUCHÉ PROSTORY	PH1
0.03	CHODBA + SCHODIŠTĚ	31,68	2,30	VINYL S PROTISKLUZNÝMI SCHODOVÝMI HRANAMI, VČETNĚ SOKLU V=100mm	P1, P16A, P16B	SÁDROVÁ OMÍTKA/SDK, OTĚRUVZD. DISP. NÁTĚR		KAZET. MINER. PODHLED PRO SUCHÉ PROSTORY	PH1
0.04	CHODBA	24,43	2,40	VINYL HOMOGENNÍ, VČETNĚ SOKLU V=100mm	P1	SÁDROVÁ OMÍTKA/SDK, OTĚRUVZD. DISP. NÁTĚR		KAZET. MINER. PODHLED PRO SUCHÉ PROSTORY	PH1
0.05	CHODBA	3,11	2,40	VINYL HOMOGENNÍ, VČETNĚ SOKLU V=100mm	P1	SÁDROVÁ OMÍTKA/SDK, OTĚRUVZD. DISP. NÁTĚR		KAZET. MINER. PODHLED PRO SUCHÉ PROSTORY	PH1
0.06	PRACOVNA LÉKAŘE	12,20	2,50	VINYL HOMOGENNÍ, VČETNĚ SOKLU V=100mm	P1	SÁDROVÁ OMÍTKA/SDK, OTĚRUVZD. DISP. NÁTĚR		KAZET. MINER. PODHLED PRO SUCHÉ PROSTORY	PH1
0.07	UMÝVÁRNA LÉKAŘE	3,96	2,40	KERAMICKÁ DLAŽBA	P3	KERAMICKÝ OBKLAD		KAZET. MINER. PODHLED PRO MOKRÉ PROSTORY	PH3
0.08	CHODBA	5,41	2,40	VINYL HOMOGENNÍ, VČETNĚ SOKLU V=100mm	P1	SÁDROVÁ OMÍTKA/SDK, OTĚRUVZD. DISP. NÁTĚR		KAZET. MINER. PODHLED PRO SUCHÉ PROSTORY	PH1
0.09	PRACOVNA LÉKAŘE	15,58	2,50	VINYL HOMOGENNÍ, VČETNĚ SOKLU V=100mm	P1	SÁDROVÁ OMÍTKA/SDK, OTĚRUVZD. DISP. NÁTĚR		KAZET. MINER. PODHLED PRO SUCHÉ PROSTORY	PH1
0.10	UMÝVÁRNA LÉKAŘE	3,96	2,40	KERAMICKÁ DLAŽBA	P3	KERAMICKÝ OBKLAD		KAZET. MINER. PODHLED PRO MOKRÉ PROSTORY	PH3
0.11	CHODBA	3,71	2,40	VINYL HOMOGENNÍ, VČETNĚ SOKLU V=100mm	P1	SÁDROVÁ OMÍTKA/SDK, OTĚRUVZD. DISP. NÁTĚR		KAZET. MINER. PODHLED PRO SUCHÉ PROSTORY	PH1
0.12	PRACOVNA LÉKAŘE	12,26	2,50	VINYL HOMOGENNÍ, VČETNĚ SOKLU V=100mm	P1	SÁDROVÁ OMÍTKA/SDK, OTĚRUVZD. DISP. NÁTĚR		KAZET. MINER. PODHLED PRO SUCHÉ PROSTORY	PH1
0.13	UMÝVÁRNA LÉKAŘE	3,75	2,40	KERAMICKÁ DLAŽBA	P3	KERAMICKÝ OBKLAD		KAZET. MINER. PODHLED PRO MOKRÉ PROSTORY	PH3
0.14	CHODBA	5,54	2,40	VINYL HOMOGENNÍ, VČETNĚ SOKLU V=100mm	P1	SÁDROVÁ OMÍTKA/SDK, OTĚRUVZD. DISP. NÁTĚR		KAZET. MINER. PODHLED PRO SUCHÉ PROSTORY	PH1
0.15	PRACOVNA LÉKAŘE	16,19	2,50	VINYL HOMOGENNÍ, VČETNĚ SOKLU V=100mm	P1	SÁDROVÁ OMÍTKA/SDK, OTĚRUVZD. DISP. NÁTĚR		KAZET. MINER. PODHLED PRO SUCHÉ PROSTORY	PH1
0.16	UMÝVÁRNA LÉKAŘE	3,96	2,40	KERAMICKÁ DLAŽBA	P3	KERAMICKÝ OBKLAD		KAZET. MINER. PODHLED PRO MOKRÉ PROSTORY	PH3
0.17A	SKLAD URGENTNÍHO PŘÍJMU	13,52	2,30	VINYL HOMOGENNÍ, VČETNĚ SOKLU V=100mm	P5	SÁDROVÁ OMÍTKA/SDK, OTĚRUVZD. DISP. NÁTĚR		KAZET. MINER. PODHLED PRO SUCHÉ PROSTORY	PH1
0.17B	SERVEROVNA	4,77	3,26	EPOXIDOVÁ STĚRKA, VČETNĚ SOKLU V=100mm	P8	SÁDROVÁ OMÍTKA/SDK, OTĚRUVZD. DISP. NÁTĚR		SÁDROVÁ OMÍTKA, OTĚRUVZD. DISP. NÁTĚR	
0.18	MÍSTNOST PRO ZEMŘELÉ	19,80	2,30	VINYL HOMOGENNÍ, VČETNĚ SOKLU V=100mm	P5	SÁDROVÁ OMÍTKA/SDK, OMYV. ANTIBAKT. NÁTĚR		KAZET. MINER. PODHLED PRO SUCHÉ PROSTORY	PH1
0.19	SKLAD	25,60	2,30	VINYL HOMOGENNÍ, VČETNĚ SOKLU V=100mm	P5	SÁDROVÁ OMÍTKA/SDK, OTĚRUVZD. DISP. NÁTĚR		KAZET. MINER. PODHLED PRO SUCHÉ PROSTORY	PH1
0.20	CHODBA	90,58	2,40; 2,30	VINYL HOMOGENNÍ, VČETNĚ SOKLU V=100mm	P1, P5	SÁDROVÁ OMÍTKA/SDK, OTĚRUVZD. DISP. NÁTĚR		KAZET. MINER. PODHLED PRO SUCHÉ PROSTORY	PH1
0.21	STROJOVNA VZT	67,65	2,86	EPOXIDOVÁ STĚRKA, VČETNĚ SOKLU V=100mm	P4	SÁDROVÁ OMÍTKA/SDK, OTĚRUVZD. DISP. NÁTĚR		SÁDROVÁ OMÍTKA, OTĚRUVZD. DISP. NÁTĚR	
0.22	TECHNICKÁ MÍSTNOST ZTI	13,27	2,86	EPOXIDOVÁ STĚRKA, VČETNĚ SOKLU V=100mm	P4	SÁDROVÁ OMÍTKA/SDK, OTĚRUVZD. DISP. NÁTĚR		SÁDROVÁ OMÍTKA, OTĚRUVZD. DISP. NÁTĚR	
0.23	SKLAD	21,40	2,40	VINYL HOMOGENNÍ, VČETNĚ SOKLU V=100mm	P1	SÁDROVÁ OMÍTKA/SDK, OTĚRUVZD. DISP. NÁTĚR		KAZET. MINER. PODHLED PRO SUCHÉ PROSTORY	PH1
0.24	SKLAD	10,26	2,40	VINYL HOMOGENNÍ, VČETNĚ SOKLU V=100mm	P1	SÁDROVÁ OMÍTKA/SDK, OTĚRUVZD. DISP. NÁTĚR		KAZET. MINER. PODHLED PRO SUCHÉ PROSTORY	PH1
0.25	TĚLOCVIČNA Č. 10	33,20	2,50	VINYL TLUMÍCÍ NÁRAZY, VČETNĚ SOKLU V=100mm	P2	SÁDROVÁ OMÍTKA/SDK, OTĚRUVZD. DISP. NÁTĚR		KAZET. MINER. PODHLED PRO SUCHÉ PROSTORY	PH1
0.26	TĚLOCVIČNA Č. 9	17,33	2,50	VINYL TLUMÍCÍ NÁRAZY, VČETNĚ SOKLU V=100mm	P2	SÁDROVÁ OMÍTKA/SDK, OTĚRUVZD. DISP. NÁTĚR		KAZET. MINER. PODHLED PRO SUCHÉ PROSTORY	PH1
0.27	TĚLOCVIČNA Č. 8	18,80	2,50	VINYL TLUMÍCÍ NÁRAZY, VČETNĚ SOKLU V=100mm	P2	SÁDROVÁ OMÍTKA/SDK, OTĚRUVZD. DISP. NÁTĚR		KAZET. MINER. PODHLED PRO SUCHÉ PROSTORY	PH1
0.28	TĚLOCVIČNA Č. 7	18,39	2,50	VINYL TLUMÍCÍ NÁRAZY, VČETNĚ SOKLU V=100mm	P2	SÁDROVÁ OMÍTKA/SDK, OTĚRUVZD. DISP. NÁTĚR		KAZET. MINER. PODHLED PRO SUCHÉ PROSTORY	PH1
0.29	TĚLOCVIČNA Č. 6	20,65	2,50	VINYL TLUMÍCÍ NÁRAZY, VČETNĚ SOKLU V=100mm	P2, P5	SÁDROVÁ OMÍTKA/SDK, OTĚRUVZD. DISP. NÁTĚR		KAZET. MINER. PODHLED PRO SUCHÉ PROSTORY	PH1
0.30	ÚKLIDOVÁ MÍSTNOST	4,97	2,30	VINYL HOMOGENNÍ, VČETNĚ SOKLU V=100mm	P6	SÁDROVÁ OMÍTKA/SDK, OMYV. ANTIBAKT. NÁTĚR, KER. OBKLAD V=1800 mm		KAZET. MINER. PODHLED PRO VLHKÉ PROSTORY	PH2
0.31	WC IMOBILNÍ PACIENTI	4,35	2,30	KERAMICKÁ DLAŽBA	P7	KERAMICKÝ OBKLAD		KAZET. MINER. PODHLED PRO VLHKÉ PROSTORY	PH2
0.32	SKLAD	16,06	2,30	VINYL HOMOGENNÍ, VČETNĚ SOKLU V=100mm	P5	SÁDROVÁ OMÍTKA/SDK, OTĚRUVZD. DISP. NÁTĚR		KAZET. MINER. PODHLED PRO SUCHÉ PROSTORY	PH1
0.33	TĚLOCVIČNA Č. 5 (STÁVAJÍCÍ)	13,08	2,65	(STÁVAJÍCÍ)		(STÁVAJÍCÍ)		(STÁVAJÍCÍ)	
0.34	CHODBA	8,98	2,95	EPOXIDOVÁ STĚRKA, VČETNĚ SOKLU V=100mm	P8	SÁDROVÁ OMÍTKA/SDK, OTĚRUVZD. DISP. NÁTĚR		SÁDROVÁ OMÍTKA/SDK, OTĚRUVZD. DISP. NÁTĚR	
0.35	LAHVOVÁ STANICE N₂O - PRIMÁRNÍ A SEKUNDÁRNÍ ZDROJ	2,47	2,95	EPOXIDOVÁ STĚRKA, VČETNĚ SOKLU V=100mm	P8	SÁDROVÁ OMÍTKA/SDK, OTĚRUVZD. DISP. NÁTĚR		SÁDROVÁ OMÍTKA/SDK, OTĚRUVZD. DISP. NÁTĚR	
0.36	LAHVOVÁ STANICE N₂O - ZÁLOŽNÍ ZDROJ	2,04	2,95	EPOXIDOVÁ STĚRKA, VČETNĚ SOKLU V=100mm	P8	SÁDROVÁ OMÍTKA/SDK, OTĚRUVZD. DISP. NÁTĚR		SÁDROVÁ OMÍTKA/SDK, OTĚRUVZD. DISP. NÁTĚR	
VŠ.01	VÝTAHOVÁ ŠACHTA	6,27	8,26	EPOXIDOVÁ STĚRKA, VČETNĚ SOKLU V=100mm	Š1	PRUŽNÁ HYDROIZ. STĚRKA, DISP. NÁTĚR NA BETON			

LEGENDA ÚPRAVY STĚN 1.PP

INTERIÉROVÁ DISPENZNÍ OTĚRUVZDORNÁ MALBA

- Bělost 95% (MgO)
- Vysoká mechanická odolnost
- Odolnost vůči otěru za sucha ČSN EN 13300 - třída 0 (velmi vysoká)
- Matný vzhled
- Tónovatelnost
- Barva bílá

referenčný výrobek: Hetline LF

INTERIÉROVÁ DISPENZNÍ OTĚRUVZDORNÁ MALBA

- Bělost 95% (MgO)
- Vysoká mechanická odolnost
- Odolnost vůči otěru za sucha ČSN EN 13300 - třída 0 (velmi vysoká)
- Matný vzhled
- Míchání bílé báze a barevného pigmentu
- Ředidlo: pitná voda
- Typ pojiva: akrylová pryskyřice
- Barva tyrkysová (kod dle NCS: S 1015-B20G)

INTERIÉROVÁ DISPERZNÍ OMYVATELNÁ BARVA - STANDARDNÍ BÍLÁ

- Bělost 95 % (MgO)
- Odolnost proti otěru za mokra: třída 2 - ČSN EN ISO 11998
- Odolnost proti otěru za sucha: (metoda Clemen (PN HET ZM 10-01)): Třída 0
- Matný až hedvábně matný vzhled
- Paropropustnost
- Výrazná krycí schopnost
- Ředidlo: pitná voda
- Typ pojiva: akrylová pryskyřice
- Hustota: cca 1,52 g/cm³
- Zrnitost: jemná (dle ČSN EN 13300)
- Přídržnost k podkladu: ≥ 1,5 MPa
- (umístění za umyvadly do výšky 1800 mm)

INTERIÉROVÁ ANTIBAKTERIÁLNÍ OMYVATELNÁ BARVA - STANDARDNÍ BÍLÁ

- Bělost min. 90 % (MgO)
- Odolnost proti otěru za mokra: třída 1 - ČSN EN ISO 11998
-S obsahem koloidního stříbra
- Výrazná krycí schopnost
- Ředidlo: pitná voda
- Sušina: min 65 hm. %
- pH 8,0 - 9,0
- Specifická hmotnost: cca 1,4-1,5 g/cm³
- Zrnitost: jemná (dle ČSN EN 13300)

referenční výrobek: ETERNAL IN silver

KERAMICKÝ OBKLAD

- Formát: 197x197x7 mm
- Povrch: hladký matný
- Barva bílá
- Lepení lepidlem pro keramické obklady dle doporučení výrobce
- Spárovací hmota na bázi cementu - světle šedá
- Referenční série: Rako - Color two bílá 20x20 cm mat

KERAMICKÝ OBKLAD

- Formát: 197x197x7 mm
- Povrch: hladký matný

Barva tyrkysová RAL 1907025

- Lepení lepidlem pro keramické obklady dle doporučení výrobce
- Spárovací hmota na bázi cementu - světle šedá

referenční výrobek: Rako - Color two tyrkysová 20x20 cm mat

POZNÁMKY
- Malby budou provedené vždy ve 2 vrstvách na stěnách a na podhledu/stropě.
- Malba podhledu v bílé barvě ze stejného typu malby jako stěny.

Souřadnicový systém : JTSK
Výškový systém : Bpv
SO 01 ±0,000 = 184,13 m n. m.

OBJEDNATEL :
NEMOCNICE TGM HODONÍN, p.o.
PURKYŇOVA 2731/11
695 01 HODONÍN

VEDOUCÍ PROJEKTANT	ING. MAGDALÉNA PALOVSKÁ	
ZODP. PROJEKTANT	ING. ONDŘEJ FABIÁN	
VYPRACOVAL	ING. ARCH. LUCIE KONÍŘOVÁ	
KONTROLOVAL	ING. MAGDALÉNA PALOVSKÁ	
KRAJ : JIHOMORAVSKÝ	STAV. ÚŘAD: HODONÍN	

KANIA
KANIA, a.s. Špálova 80/9, 702 00 Ostrava - Přívoz
tel : 596 243 487
e-mail : info@kania-ostrava.cz

NÁZEV AKCE :
NEMOCNICE TGM HODONÍN – VÝSTAVBA PAVILONU URGENTNÍHO PŘÍJMU ETAPA II.

STUPEŇ	DPS
DATUM	12/2023
FORMÁT/POČET STR.	A4/18
MĚŘÍTKO	1:50
ARCHIVNÍ ČÍSLO	
Č. ZAK.	22013
SOUBOR	DWG
ČÍSLO SOUPRAVY	

NÁZEV OBJEKTU : SO 01 - PAVILON UP
ČÁST : IN - INTERIÉR
NÁZEV PŘÍLOHY : BAREVNOST STĚN PŮDORYS 1. PP
Č. PŘÍLOHY : 22013-DPS-IN-SO 01-04